

postojeće stanje

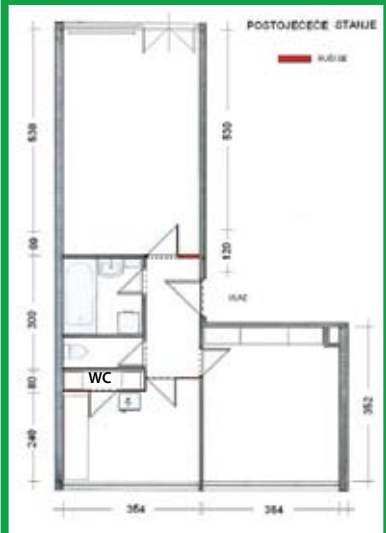

Imamo stari stan u Utrinama 67 m² koji je potrebno kompletno renovirati. Imamo naše izvođače. Molimo vas za moderno, elegantno rješenje koje će sadržavati radno – tinejdžersku sobu, univerzalnu sobu koja će biti dnevna i spavaća sa garderobom, i kuhinju sa blagovaonom budući da puno kuham za moju obitelj.

Dvosoban stan dvostrano orijentiran sjever - jug unutar stambene zgrade sastoji se od ulaznog hodnika, kupaonice i wc-a, jedne sobe, velikog dnevnog boravka, minimalne kuhinje i blagovaone sa posebnom ostavom i nedostatkom mjesta za kuhanje. Osnovna ideja je cijeli prostor vizualno povezati, sa prozirnim staklenim kliznim stijenama proširiti pogled, učiniti stan maksimalno funkcionalnim. Ukidanjem neiskoristive ostave u kuhinju smo proširili na ormarski dio za smještaj frižidera i polica i sve to smo zatvorili sa kliznom stijenom. Kuhinja je zadržana na postojećem mjestu s tim da smo nedostatak kuhinjske radne površine nadoknadili postavljanjem radne ploče dužinom cijelog prozora 3.6 m, umjesto prozorske klupčice. Prozirna klizna vrata od poda do stropa na ulazu u kuhinju čine sa kliznim vratima na ostavi kompaktnu cjelinu i vizualno proširuju prostor. Garderobni ormari u sklopu dnevno – spavaće sobe su rješeni kao bijela zidna stijena te sa ponovljenim detaljem ulaza u sobu – prozirna klizna vrata daju prostoru maksimalanu prozračnost i povezanost sa uskim dugim hodnikom u kojem je naknadno smješten ormar za garderobu i cipele, te sa kliznim stijenama, ovaj put u ogledalu proširuje vizualno objektivno uski prostor.



kuhinja



blagovaonica

izvedeno stanje



kuhinja - blagovaonica



hodnik



Gordana Đerić dipl.ing arh, 091/6521-477, 098/274-263,
e-mail: gordana.djeric1@zg.t-com.hr, nauportus-c@zg.t-com.hr

ZAHVATI:

- zamjena drvene vanjske stolarije – sa kliznim plastičnim prozorima
- zamjena dotrajalih radijatora
- kompletna promjena električnih instalacija
- zamjena postojećeg parketa
- rušenje ostave u sklopu kuhinje
- rušenje svih pregradnih panela sa vratima i pomicanje zida u dnevnu sobu za dubinu ormara čime se dobilo skraćenje predugačke sobe i povećanje ulaznog dijela hodnika
- protuprovalna vrata – izvana mahagonij, iznutra bijela
- ugradba kliznih stijena punih i staklenih
- kompletno rješenje kuhinje
- ugradbeni ormari



Više fotografija i detaljnije informacije o ovom iznimno zanimljivom rješenju i kompletnoj izvedbi možete dobiti u poduzeću **nauportus**, koji je idejno riješio i interijerski opremio kompletni prostor.